SEASIDE

Wohnung 4.2

3. Obergeschoss

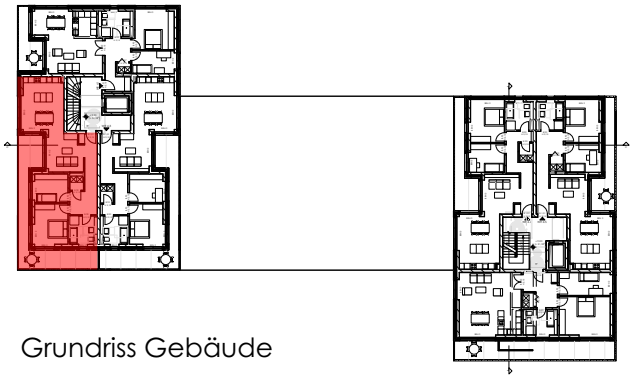

Grundriss Gebäude

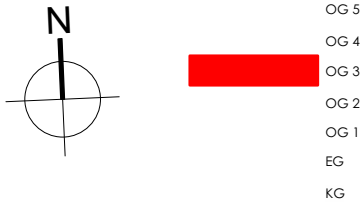

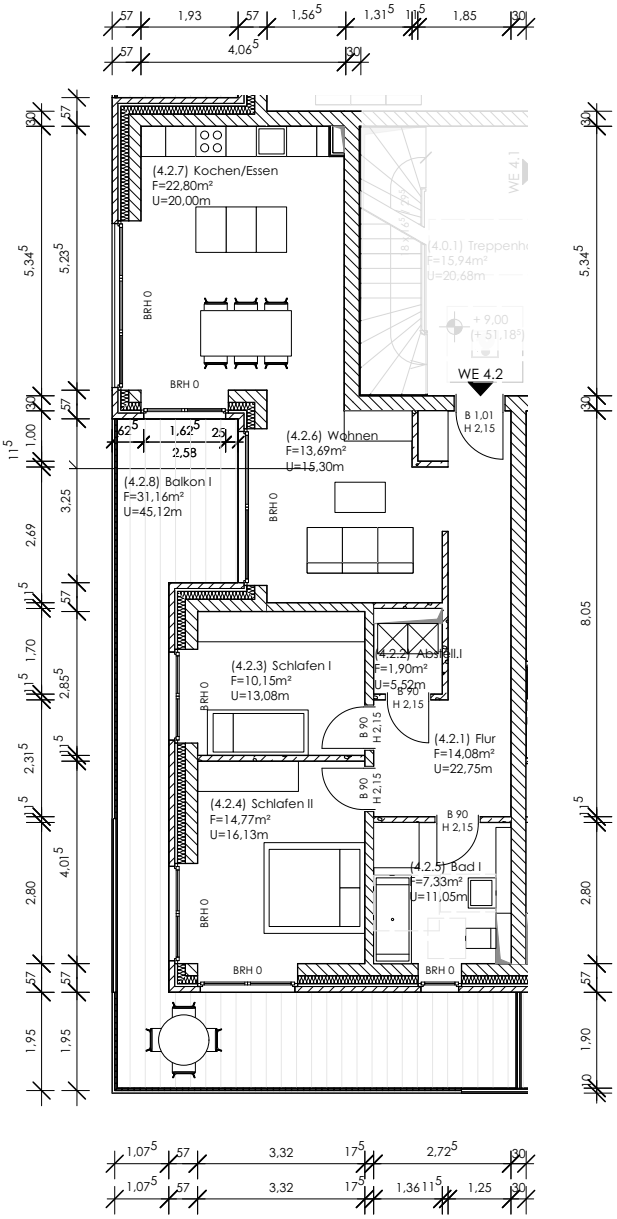

Wohnfläche ca. 84,7 m²
zzgl. 31,1 m² Balkon

Flächenangaben unter Vorbehalt.

Alle Maße sind am Bau zu prüfen!
Abweichungen sind möglich.

Das Projekt befindet sich in der Genehmigungsplanung.

Grundriss M 1:150

Stand: März 2019